

Legende
Symbolik_P
RIOBJART

- Altenheim
- Bahnhof
- Bibliothek
- Einkaufszentrum/Kaufhaus
- Energieversorgung
- Feuerwehr
- Flughafen
- Forschungsinstitut
- Freizeiteinrichtung/Bürgerhaus
- Funk- und Fernmeldewesen
- Gemeindehaus
- Gericht
- Hallenbad/Freibad
- Heim
- Hochschule
- Hotel
- Justizvollzugsanstalt
- Kapelle/Kirche/Gotteshaus
- Kaserne/militärische Anlage
- Kindergarten
- Kläranlage
- Krankenhaus
- Landwirtschaft/Tiergroßhaltung
- Museum
- Parkhaus/Tiefgarage
- Polizei
- Post/Logistikzentrum
- Produktionsanlagen
- Schloss/Burg
- Schule
- Sportgebäude/Sporthalle
- Tankstellengebäude/Tanklager
- Umformer
- unterirdische Gebäude
- Veranstaltungsgebäude/Theater
- Verwaltung
- Wasserversorgung
- Zoo/Aquarium/Terrarium
- Friedhof
- keine Angabe

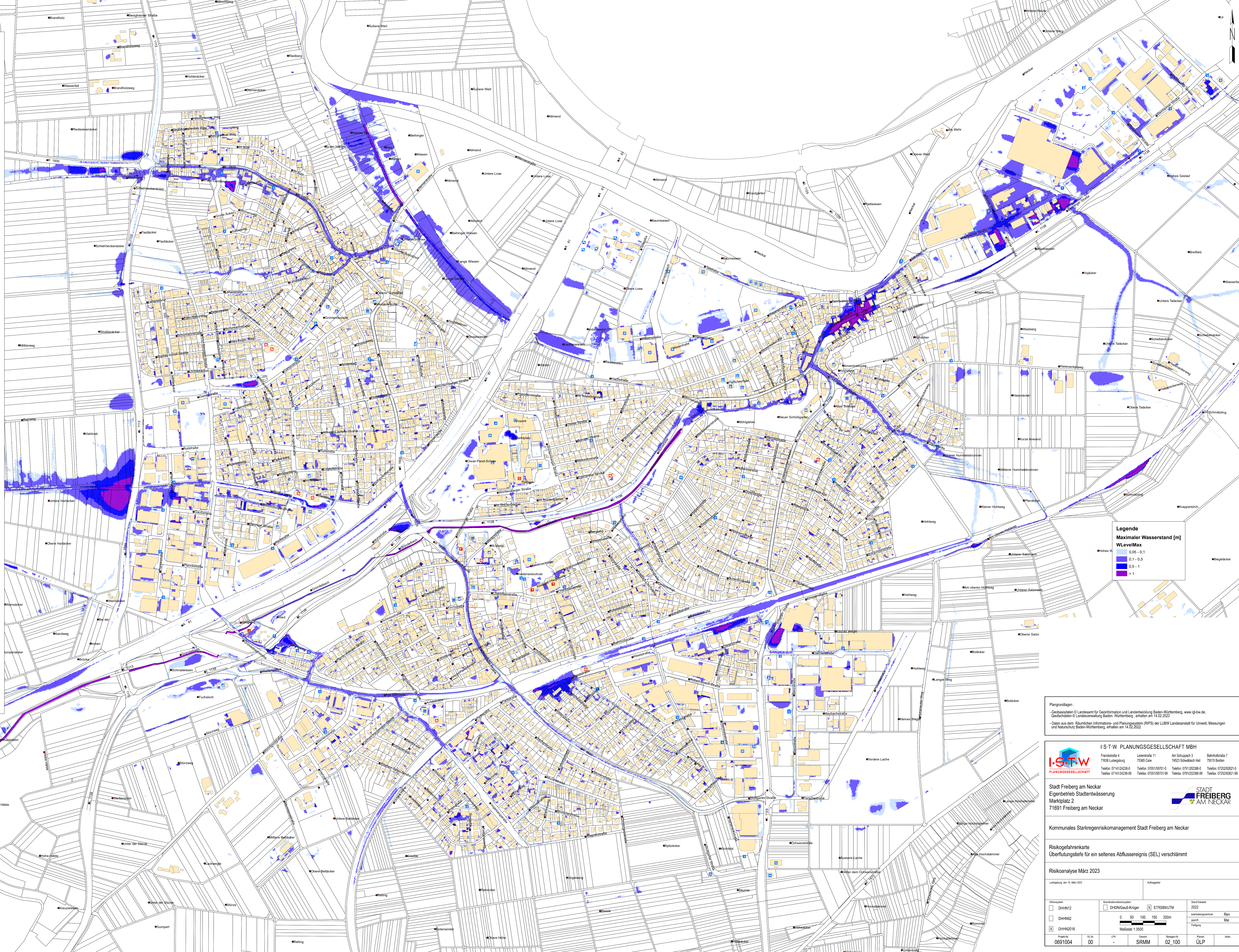

Legende
Maximaler Wasserstand [m]
WLevelMax

- 0,05 - 0,1
- 0,1 - 0,5
- 0,5 - 1
- > 1

Planungslagen:
- Geobasisdaten © Landesamt für Geoinformation und Landesentwicklung Baden-Württemberg, www.lg-bw.de.
- Geofachdaten © Landesverwaltung Baden-Württemberg, erhalten am 14.02.2022.
- Daten aus dem Räumlichen Informationssystem (RIPS) der LUBW Landesanstalt für Umwelt, Messungen und Naturschutz Baden-Württemberg, erhalten am 14.02.2022.

I-S-T-W PLANUNGSGESELLSCHAFT MBH
Frankstraße 4, 71634 Ludwigsburg
Telefon: 0714124268-0, Telefax: 0714124268-99

Landstraße 11, 74384 Calw
Telefon: 0715159701-0, Telefax: 0715159701-99

Bahnstraße 7, 75115 Bretten
Telefon: 07151202386-0, Telefax: 07151202386-99

Stadt Freiburg am Neckar
Eigenbetrieb Stadtentwässerung
Marktplatz 2
71691 Freiburg am Neckar



Kommunales Starkregensrisikomanagement Stadt Freiburg am Neckar

Risikofahrenkarte
Überflutungsliefe für ein seltenes Abflussereignis (SEL) verschlamm

Risikoanalyse März 2023

Ludwigsburg, der 15. März 2023

Hitzeszenario		Koordinatenreferenzsystem		Stand Kalender	
<input type="checkbox"/> DH-N12	<input type="checkbox"/> DH-N2	<input type="checkbox"/> DH-N2016	<input checked="" type="checkbox"/> DH-N Gauss-Krüger	<input checked="" type="checkbox"/> ETRS89/UTM	Stand Kalender 2022
			 Maßstab 1:3500		benutzungsplanmäßig geprüft Fälligkeit Ran Maß
Projekt Nr.	BLN	UfN	Gewert	Beteiligte	Projekt
0691004	00	-	SRMM	02_100	ÜLP